



സംസ്ഥാന വിള ഇൻഷുറൻസ് പദ്ധതിയിൽ പങ്കാളിയാകാൻ നേരിട്ട് അപേക്ഷ സമർപ്പിക്കുന്ന രീതി

AIMS പോർട്ടലിൽ രജിസ്ട്രർ ചെയ്ത വിളകളെ ഇൻഷുറൻസ് പദ്ധതിയിൽ ഉൾപ്പെടുത്തുന്നതിനു വേണ്ടി Services എന്ന പേജിലെ “സംസ്ഥാന സർക്കാരിന്റെ പുനരാവിഷ്കൃത വിള ഇൻഷുറൻസ് പദ്ധതി” എന്ന ലിങ്കിൽ അമർത്തുക.

ഈ പേജിൽ നിങ്ങൾ രജിസ്ട്രർ ചെയ്ത വിളകൾ കാണാൻ സാധിക്കും. വിളകൾ ഇൻഷുർ ചെയ്യുന്നതിനുവേണ്ടി അതാത് വിളകളുടെ ഇടതു വശത്തുള്ള 'Apply' ബട്ടൻ അമർത്തുക

Home / Crop Insurance

Registration Id : xxxxxx xx | Name : xxxxxxxx xx

MY INSURANCE APPLICATIONS
3

RETURN APPLICATIONS
0

PAY PREMIUM
0

POLICY ISSUED
0

Apply for Insurance

Rules

Show 10 entries Search:

SI No	Actions	Land Details	Commodity/Crop/Variety	Date of Planting	Premium	Quantity Applied
1	+ Apply	Melepparamb54/2	തോട്ടവിളകൾ-കമുക്	01/08/2014		
2	+ Apply	Melepparamb54/2	തോട്ടവിളകൾ-റബ്ബർ	01/08/2010		
3	+ Apply	Melepparamb54/2	തോട്ടവിളകൾ-കശുമാവ്	01/08/2016		
4	+ Apply	Melepparamb54/2	സുഗന്ധവ്യഞ്ജനവിളകൾ-കുരുമുളക്	01/08/2015		

Showing 1 to 4 of 4 entries Previous 1 Next

മുകളിൽ പറഞ്ഞിട്ടുള്ള എല്ലാവിവരങ്ങളും എന്റെ അറിവിലും വിശ്വാസത്തിലും സത്യമാണെന്ന് ബോധിപ്പിക്കുന്നു. വിള ഇൻഷുറൻസ് പദ്ധതിയുടെ വ്യവസ്ഥകൾക്കും ചട്ടങ്ങൾക്കും വിധേയമായി പ്രവർത്തിച്ചു കൊള്ളാമെന്നു സമ്മതിച്ചിരിക്കുന്നു. ഇതിനു വിപരീതമായി പ്രവർത്തിച്ചുപ്രവർത്തിച്ചാൽ എന്തെങ്കിലും നഷ്ടം ഉണ്ടാകുന്ന പക്ഷം ആ തുക പലിശയോടു കൂടി എന്നിൽ നിന്നും ഈടാക്കുന്നതിന് ഞാൻ പൂർണ്ണമായി സമ്മതിക്കുന്നു.

Submit Application
Exit

Apply for Insurance Close

Crop Type : Plantation Crops(തോട്ടവിളകൾ) Crop Name : Arecanut(കമുക്)

Variety : Total Crops : 15.0Number

Enter the Crop Details for Insurance

Sl No	Variety	Eligibility	Crop Quantity (in Number)	Insurance Period	Rate of Crop (in Rs)	Amount (in Rs)
1		1 മാസം മുതൽ 6 വർഷം വരെ പ്രായമുള്ള കായ്പലമെത്താത്ത ഒരു കമുക് 3 വർഷത്തേക്ക് 1.50 രൂപ പ്രീമിയം. കുറഞ്ഞത് 10 കമുകുകൾ ഇൻഷുർ ചെയ്യേണ്ടതാണ്.	<input type="text"/> Number	--Select--		
2		കായ്പലമുള്ള ഒരു കമുക് ഒരു വർഷത്തേക്ക് 1.50 രൂപ പ്രീമിയം. 3 വർഷത്തേക്ക് ഒരുമിച്ചപ്പോൾ ഒരു കമുക് 3 രൂപ, കുറഞ്ഞത് 10 കമുകുകൾ ഇൻഷുർ ചെയ്യേണ്ടതാണ്.	<input type="text"/> Number	--Select--		

Insure

Sl No	Actions	Land Details	Commodity/Crop/Variety	Date of Planting	Premium	Quantity Applied
1	+ Apply	Melepparamb54/2	തോട്ടവിളകൾ-കമുക്	01/08/2014		
2	+ Apply	Melepparamb54/2	തോട്ടവിളകൾ-റബ്ബർ	01/08/2010		
3	+ Apply	Melepparamb54/2	തോട്ടവിളകൾ-കശുമാവ്	01/08/2016		
4	+ Apply	Melepparamb54/2	സുഗന്ധവ്യഞ്ജനവിളകൾ-കുരുമുളക്	01/08/2015		

Showing 1 to 4 of 4 entries

- **Enter the Crop Details for Insurance** ' എന്ന പേജിൽ താങ്കൾക്ക് ഇൻഷുർ ചെയ്യുന്നതിനുവേണ്ടിയുള്ള വിളകളുടെ എണ്ണവും ഇൻഷുർ ചെയ്യേണ്ട കാലാവധിയും ചേർത്ത് കൊടുക്കാവുന്നതാണ്. ഈ വിവരങ്ങൾ ചേർത്തതിനു ശേഷം പേജിൽ വലതു വശത്തായി ഇൻഷുറൻസ് പ്രീമിയം തുക കാണാവുന്നതാണ്.
- ഇൻഷുർ ചെയ്യേണ്ട വിളകളുടെ എണ്ണം, കാലാവധി എന്നിവ ചേർത്തു കഴിഞ്ഞാൽ താഴെയുള്ള 'Insure ' എന്ന ബട്ടണിൽ അമർത്തുക .

MY INSURANCE APPLICATIONS
4

RETURN APPLICATIONS
0

PAY PREMIUM
0

POLICY ISSUED
0

Apply for Insurance



Show 10 entries

Search:

Sl No	Actions	Land Details	Commodity/Crop/Variety	Date of Planting	Premium	Quantity Applied
1	Selected	Melepparamb54/2	തോട്ടവിളകൾ-കമുക്	01/08/2014	15	10.0
2	+ Apply	Melepparamb54/2	തോട്ടവിളകൾ-റബ്ബർ	01/08/2010		
3	+ Apply	Melepparamb54/2	തോട്ടവിളകൾ-കശുമാവ്	01/08/2016		
4	+ Apply	Melepparamb54/2	സുഗന്ധവ്യഞ്ജനവിളകൾ-കുരുമുളക്	01/08/2015		

Showing 1 to 4 of 4 entries

Previous 1 Next

മുകളിൽ പറഞ്ഞിട്ടുള്ള എല്ലാവിവരങ്ങളും എൻറെ അറിവിലും വിശ്വാസത്തിലും സത്യമാണെന്ന് ബോധിപ്പിക്കുന്നു. വിള ഇൻഷുറൻസ് പദ്ധതിയുടെ വ്യവസ്ഥകൾക്കും ചട്ടങ്ങൾക്കും വിധേയമായി പ്രവർത്തിച്ചു കൊള്ളാമെന്നു സമ്മതിച്ചിരിക്കുന്നു. ഇതിനു വിപരീതമായി പ്രവർത്തിച്ചുപ്രവർത്തിക്കുന്നതിനു എന്തെങ്കിലും നഷ്ടം ഉണ്ടാകുന്ന പക്ഷം ആ തുക പലിശയോടു കൂടി എന്നിൽ നിന്നും ഈടാക്കുന്നതിന് ഞാൻ പൂർണ്ണമായി സമ്മതിക്കുന്നു.

[Submit Application](#)

[Exit](#)

വിളകളുടെ വിവരങ്ങൾ ചേർത്ത് കഴിഞ്ഞാൽ **Apply for Insurance** പേജിൽ **'Submit Application'** എന്ന ബട്ടണിൽ അമർത്തുക . ഇതിനു മുൻപായി **"Submit Application"** എന്ന ബട്ടന്റെ മുകളിലായി കൊടുത്തിരിക്കുന്ന സത്യവാങ്മൂലത്തിന്റെ ഇടതു വശത്തായി നൽകിയിട്ടുള്ള ബോക്സിൽ ക്ലിക്ക് ചെയ്യാൻ മറക്കരുത്.

ഇപ്പോൾ താങ്കളുടെ വിള ഇൻഷുറൻസ് അപേക്ഷ അതാത് കൃഷിഭവനിലേക്ക് Forward ചെയ്യപ്പെട്ടു .

AIMS Logout

Home / Crop Insurance

Registration Id : 106110 Name : RAJESH KRISHNAN RK

MY INSURANCE APPLICATIONS
4

RETURN APPLICATIONS
0

PAY PREMIUM
0

POLICY ISSUED
0

Apply for Insurance

Rules

Show entries Search:

SI No	Actions	Land Details	Commodity/Crop/Variety	Date of Planting	Premium	Quantity Applied
1	Selected	Melepparamb54/2	തോട്ടവിളകൾ-കമുക്	01/08/2014	15	10.0
2	+ Apply	Melepparamb54/2	തോട്ടവിളകൾ-റബ്ബർ	01/08/2010		
3	+ Apply	Melepparamb54/2	തോട്ടവിളകൾ-കരുമാവ്	01/08/2016		
4	+ Apply	Melepparamb54/2	സുഗന്ധവ്യഞ്ജനവിളകൾ-കുരുമുളക്	01/08/2015		

കൃഷിഭവനിലേക്ക് Forward ചെയ്യപ്പെട്ട അപേക്ഷകളുടെ വിവരങ്ങൾക്കായി ഇൻഷുറൻസ് പേജിലെ “My Insurance Applications” എന്ന ടാബിൽ ക്ലിക്ക് ചെയ്യുക.

MY INSURANCE APPLICATIONS

Application Number	Application Date	Office	Status	Crop Details
2020129958	17/08/2020	Kalliyoor krishi Bhavan	Forwarded For Inspection	
2020129957	17/08/2020	Kalliyoor krishi Bhavan	Forwarded For Inspection	
2020129939	16/08/2020	Kalliyoor krishi Bhavan	Forwarded to PAO for Approval	

Apply for Insurance

Sl No	Actions	Land Details	Commodity/Crop/Variety	Date of Planting	Premium	Quantity Applied
1		Melepparamb54/2	തോട്ടവിളകൾ-കമുക്	01/08/2014		
2		Melepparamb54/2	തോട്ടവിളകൾ-റബ്ബർ	01/08/2010		
3		Melepparamb54/2	തോട്ടവിളകൾ-കശുമാവ്	01/08/2016		
4		Melepparamb54/2	സുഗന്ധവ്യഞ്ജനവിളകൾ-കുരുമുളക്	01/08/2015		

Showing 1 to 4 of 4 entries

ഇൻഷുറൻസ് അപേക്ഷയുടെ തൽസ്ഥിതി മുകളിൽ കൊടുത്തിട്ടുള്ള മാതൃകയിൽ അറിയുവാൻ കഴിയും.

അപേക്ഷ സമർപ്പിക്കുന്ന
സമയത്ത് ഇത്തരത്തിൽ
ഒരു സന്ദേശം
അപേക്ഷകന്
ലഭിക്കുന്നതാണ്.

<  BH-GOKAGR 



Tuesday, 13 September

AIMS: Application
No. 2022680940 dated
25/04/2022 for insuring
your crops under State Crop
Insurance Scheme is submitted
to krishibhavan successfully.

7:28 pm

വിള ഇൻഷുറൻസ് പ്രീമിയം തുക അസിസ്റ്റന്റ് ഡയറക്ടർ അംഗീകരിച്ചു കഴിഞ്ഞാൽ താഴെ കാണുന്ന മാതൃകയിൽ ഒരു സന്ദേശം അപേക്ഷകന് ലഭിക്കുന്നതാണ്.

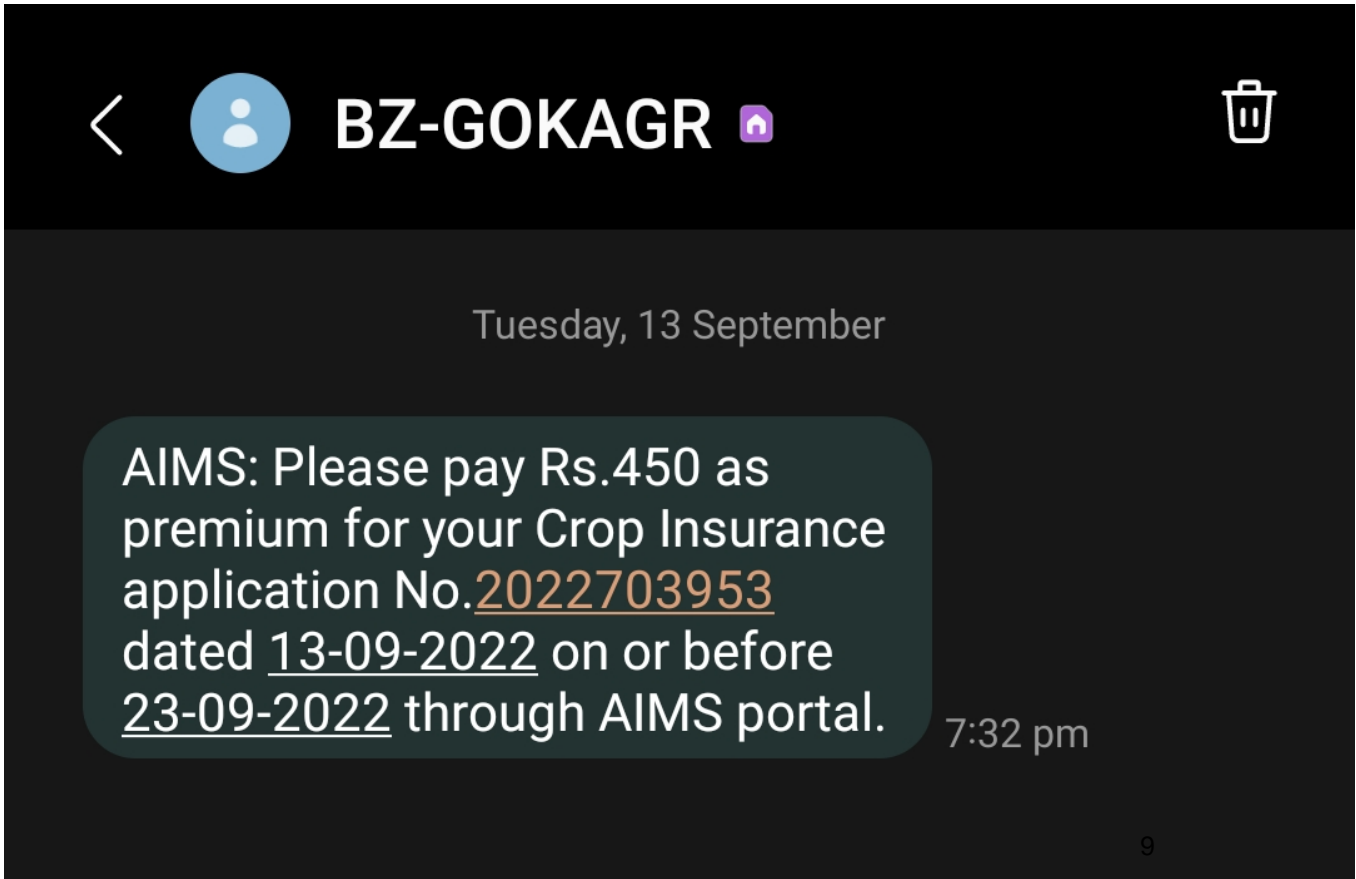

മേൽ സന്ദേശം ലഭിച്ചു കഴിഞ്ഞാൽ **10 ദിവസത്തിനുള്ളിൽ** എയിംസ് ലോഗിൻ വഴി ഓൺലൈൻ ആയി പ്രീമിയം തുക അടയ്ക്കേണ്ടത് ആണ്. മേല്പറഞ്ഞ ദിവസത്തിനുള്ളിൽ പ്രീമിയം ഒടുക്കാത്ത പക്ഷം അപേക്ഷ അസാധുവാകുന്നതാണ്.

പ്രിയം ഒട്ടകാനുള്ള അപേക്ഷകൾ PAY PREMIUM എന്ന ടാബിൽ കാണാൻ സാധിക്കുന്നതാണ്.

The screenshot shows a web application interface with a navigation menu. The menu items are:



- TURN APPLICATIONS (purple button)
- PAY PREMIUM (pink button, highlighted with a black oval)
- POLICY ISSUED (green button)

Below the navigation menu, the text "Apply for Insurance" is displayed. In the bottom right corner, there is a "Rules" link with a PDF icon and a download arrow. At the bottom center, the page number "10" is shown, and at the bottom right, there is a search bar with the text "Search:".

ഇവിടെ Epayment എന്ന ബട്ടൻ കാണാൻ സാധിക്കുന്നതാണ്. തുടർന്ന് ഈ ബട്ടണിൽ  ക്ലിക്ക് ചെയ്യുക.

Pay Premium



Application Number	Farmer ID	Krishi Bhavan	Premium Amount	Account Details	Upload Challan	Epayment
2022703954	106110	MUZHAKKUNNU KRISHI BHAVAN	25			
2022703942	106110	MUZHAKKUNNU KRISHI BHAVAN	15			

തുടർന്ന് ട്രഷറിയുടെ e-Payment
പേജിലേക്ക് പോകുന്നതാണ്.
ഇത്തരത്തിൽ ഒരു സന്ദേശം
കാണാവുന്നതാണ്.

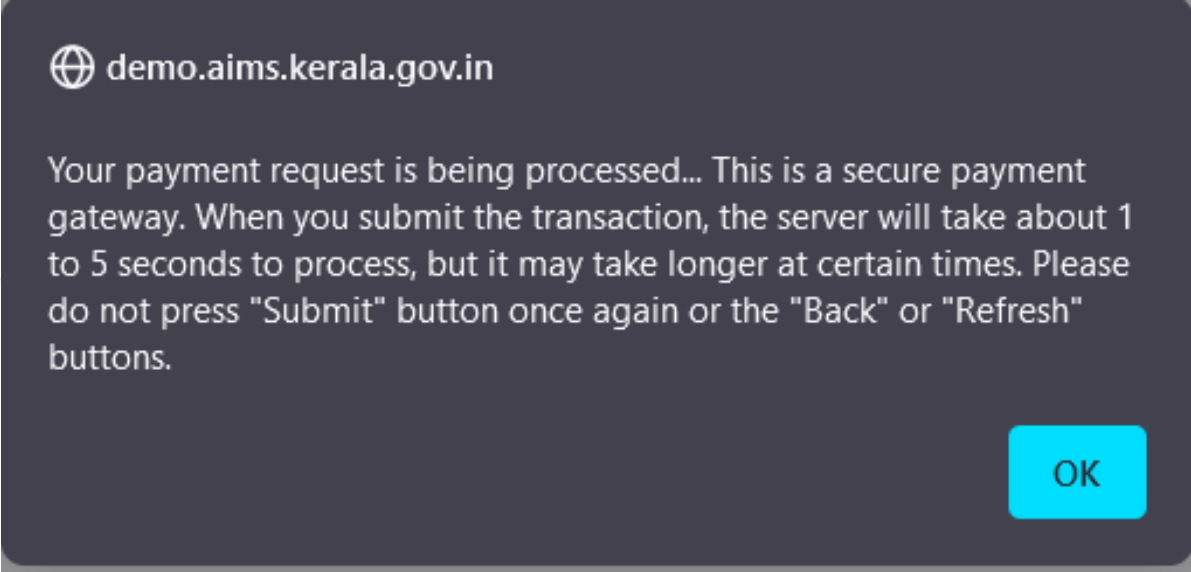

ശ്രദ്ധിക്കുക

നിങ്ങളുടെ പേയ്മെന്റ് അഭ്യർത്ഥന പ്രോസസ്സ് ചെയ്യുകയാണ്... ഇതൊരു സുരക്ഷിത പേയ്മെന്റ് ഗേറ്റ്‌വേയാണ്. നിങ്ങൾ ഇടപാട് സമർപ്പിക്കുമ്പോൾ, സെർവർ പ്രോസസ്സ് ചെയ്യുന്നതിന് ഏകദേശം 1 മുതൽ 5 സെക്കൻഡ് വരെ എടുക്കും, എന്നാൽ ചില സമയങ്ങളിൽ ഇതിന് കൂടുതൽ സമയമെടുത്തേക്കാം. ദയവായി Resubmit" ബട്ടണും "Back" അല്ലെങ്കിൽ "Refresh" ബട്ടണുകളും അമർത്തരുത്.

E-ട്രഷറി പേമെന്റ് പേജ്



e-Treasury Government of Kerala

Select Payment Option

 Net Banking (Direct)

 Payment Gateway 1 (New)
Preferred

 Payment Gateway 2

 QR Code Payment

Select Bank

 SBI State Bank of India

 Federal Bank

Proceed for Payment

Cancel

താഴെ പറയുന്ന രീതികളിൽ പണം ഒടുക്കാവുന്നതാണ്

1. നെറ്റ് ബാങ്കിംഗ് 

2. ഡെബിറ്റ് കാർഡ് 

3. ക്രെഡിറ്റ് കാർഡ് 

4. യു പി ഐ പേമെന്റ് 

5. QR കോഡ് പേമെന്റ് 

ശ്രദ്ധിക്കുക: QR കോഡ് വഴി പേമെന്റ് ചെയ്യുന്നവർ (ഉദാ ഗൂഗിൾ പേ) പ്രീമിയം തുക അടയ്ക്കുന്നത് കൃത്യമാണോ എന്ന് ഉറപ്പ് വരുത്തേണ്ടതാണ്



GRN Generated

GRN : KL000001853202223E

Dept. Ref. No. : 0202022703954

Ok

ശ്രദ്ധിക്കുക: പേമെന്റ് സമയത്ത് ലഭിക്കുന്ന GRN നമ്പർ ഭാവിയിലെ ആവശ്യങ്ങൾക്കായി സൂക്ഷിച്ചു വയ്ക്കേണ്ടതാണ്.

ഇടർന്ന് താങ്കളുടെ നെറ്റ് ബാങ്കിംഗ്, ഡെബിറ്റ് /ക്രെഡിറ്റ് കാർഡ് , യു പി ഐ വഴി പേമെന്റ് നടത്തുക

Your Previous Request is Initiated. Please try after 10 minutes.

താങ്കളുടെ പേമെന്റ് പരാജയപ്പെടുകയോ പകുതിക്ക് മുറിഞ്ഞു പോവുകയോ ചെയ്താൽ മുകളിൽ കാണിച്ചിരിക്കുന്ന സന്ദേശം ലഭിച്ചേക്കാം.

അങ്ങനെ സംഭവിച്ചാൽ 10 മിനുട്ടിന് ശേഷം വീണ്ടും എയിംസ് പോർട്ടലിൽ നിന്നും പേമെന്റിന് ശ്രമിക്കാവുന്നതാണ്.

Transaction Status

Transaction Details	
Transaction ID	0202022703953
GRN No	KL000001848202223E
Applicant Name	RAJESH KRISHNAN R K
Application No	2022703953
Farmer ID	106110
Amount to be paid (in RS)	1 (One Rupees)
Paid Amount (in RS)	1.00 (One Rupees)
Status	Success
Chalan Time Stamp	13/09/2022
Bank REF No	T22256193650ZF994
Bank Time Stamp	2022-09-13-19.38.35.00000
Bank Code	UPI

CLOSE ✕

RECEIPT 📄

താങ്കളുടെ പേമെന്റ് success ആയാൽ ഇത്തരത്തിൽ ഒരു സന്ദേശം കാണാം.

തുടർന്ന് ക്ലോസ് ചെയ്യാൻ അമർത്തുക

Tuesday, 13 September

AIMS: Received Rs.1.00 as premium amount against your application No. 2022703953 dated 13-09-2022. You can generate your policy document from your login. Thank you.

7:38 pm







വിള ഇൻഷുറൻസ് പ്രീമിയം തുക അടവായി കഴിഞ്ഞാൽ താഴെ കാണുന്ന മാതൃകയിൽ ഒരു സന്ദേശം അപേക്ഷകന് ലഭിക്കുന്നതാണ്.



താങ്കളുടെ പോളിസി ജനറേറ്റ് ആയിക്കഴിഞ്ഞു. ലോഗിനിൽ നിന്നും പോളിസി , പണമടച്ച രസീത് എന്നിവ ഡൗൺലോഡ് ചെയ്യാവുന്നതാണ്.

POLICY ISSUED

SL No	Application Number	Application Date	Office	Status	GRN Number	Certificate	Receipt
1	2022703937	17/08/2022	MUZHAKKUNNU KRISHI BHAVAN	Policy Certificate Issued	KL000001488202223E		
2	2022703953	13/09/2022	MUZHAKKUNNU KRISHI BHAVAN	Policy Certificate Issued	KL000001848202223E		

ശ്രദ്ധിക്കേണ്ടത്

1. അതാത് വിളകൾക്ക് നിശ്ചയിച്ചിട്ടുള്ള സമയപരിധിക്കുള്ളിൽ അപേക്ഷ സമർപ്പിക്കേണ്ടതാണ്.
2. അപേക്ഷ സമർപ്പിച്ച് പരമാവധി 10 ദിവസത്തിനുള്ളിൽ ഫീൽഡ് പരിശോധന നടത്തി പ്രീമിയം ഒടുക്കുവാനുള്ള സന്ദേശം ലഭിക്കുന്നതാണ്.
3. സന്ദേശം ലഭിച്ച് 10 ദിവസത്തിനുള്ളിൽ പ്രീമിയം എയിംസ് പോർട്ടൽ ലോഗിൻ വഴി ഒടുക്കേണ്ടതാണ്. അല്ലാത്ത പക്ഷം അപേക്ഷ നിരസിക്കുന്നതാണ്.
4. ഏതെങ്കിലും കാരണവശാൽ അപേക്ഷ കൃഷിഭവനിൽ നിന്നും കർഷകന് മടക്കി അയച്ചാൽ കർഷകന് സന്ദേശം ലഭിക്കുന്നതാണ്. ഇങ്ങനെ ലഭിച്ച അപേക്ഷ 10 ദിവസത്തിനുള്ളിൽ പുനർസമർപ്പിക്കേണ്ടതാണ്. അല്ലാത്ത പക്ഷം അപേക്ഷ നിരസിക്കപ്പെടുന്നതാണ്.